

RESIDENCE DUMONCEAU

LOT 94



1/3



93.5 m²



2 Chambres



3 m²

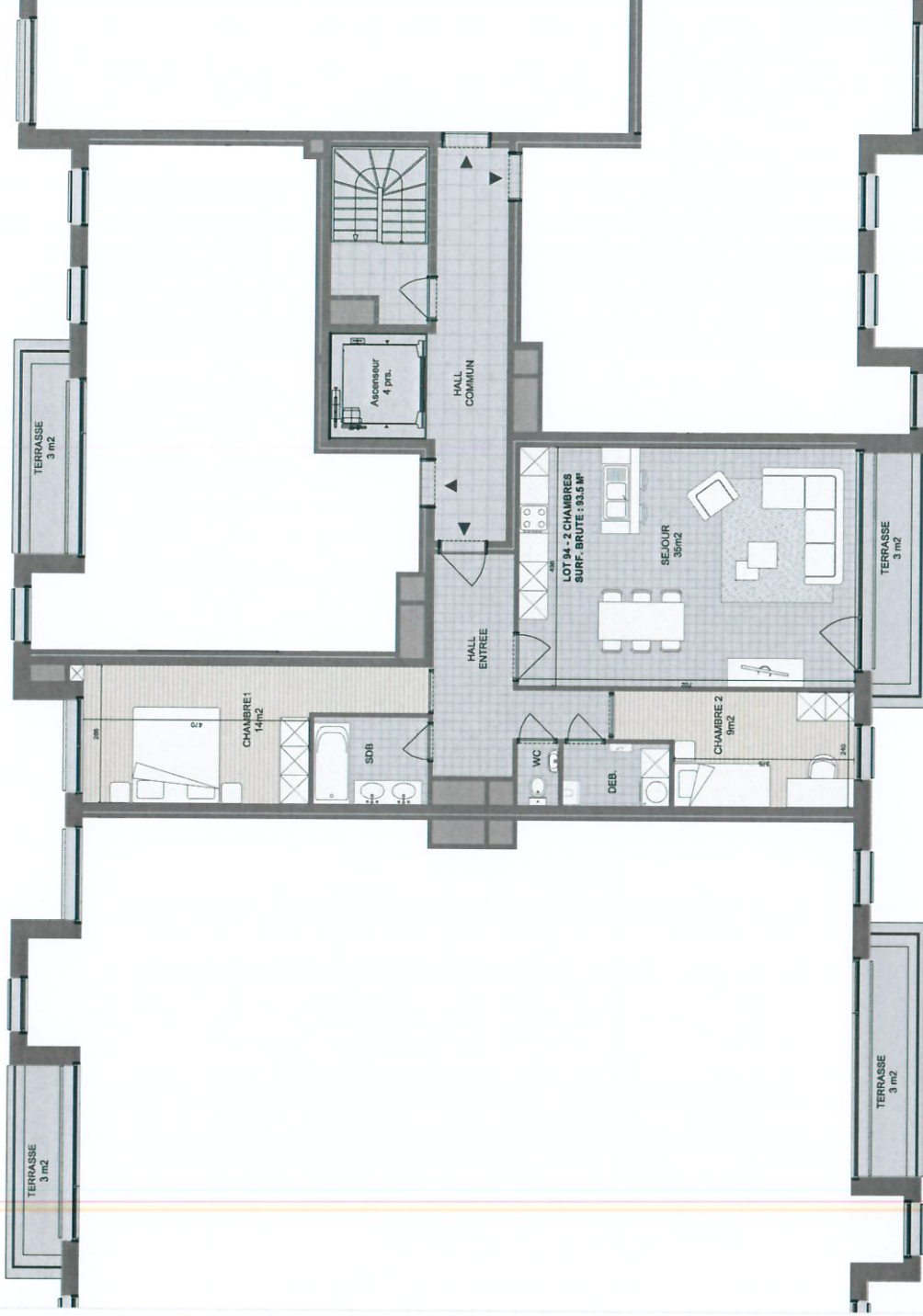

Parquet

Carrelage

Béton architectonique

NOTE:
 1. Ce plan est sujet à d'éventuelles modifications dues aux nécessités techniques de réalisation.
 2. Tous les meubles et à l'exception de ceux indiqués sur le plan, sont à l'usage du locataire.
 3. L'implémentation et l'achèvement de la clôture est à l'usage indicatif 4. Les sables sont traités sans paraschisme et à l'usage indicatif 5. Document non contractuel.

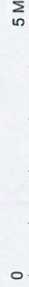

Architecte :



Promoteur :

Real Invest Project Sprl

AVENUE GENERAL DUMONCEAU