

RESIDENCE DUMONCEAU

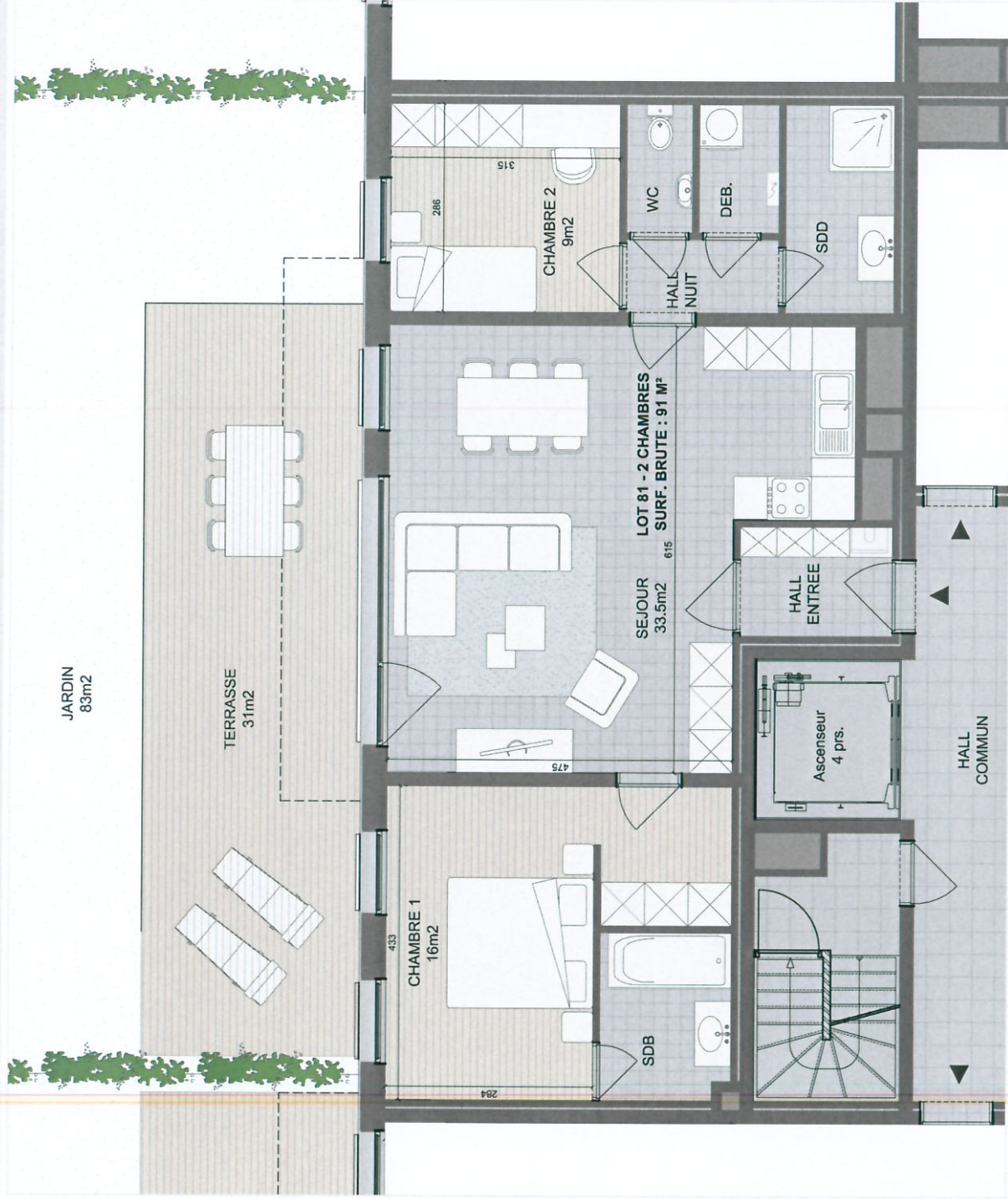

NOTE
 1. Ce plan est sujet à d'éventuelles modifications dues aux nécessités techniques de réalisation.
 2. Tout le mobilier est à être installé et à être installé à l'état de montage.
 3. L'implémentation et l'arrangement de la couleur est à être indiquée à l'Annexe 4. Les autres sont traités sans paramétrage et à être indiqués à l'Annexe 5. Document non contractuel.

LOT 81

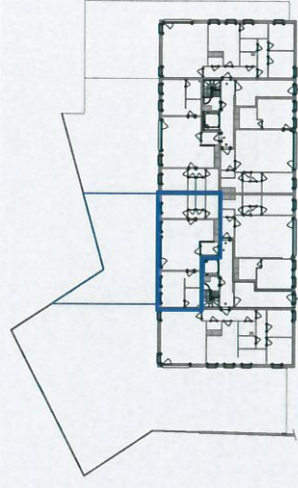
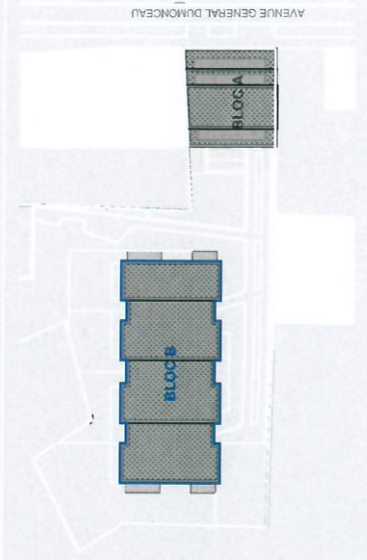
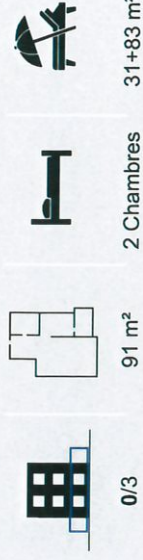

Architecte : **g3** groupe gamma ARCHITECTES
 Promoteur : Real Invest Project Sprl